



Thème 2 : Le monde depuis 1945

La guerre froide

1- Avoir des repères dans le temps :

Vidéo : <https://m.ina.fr/video/2118383001002/presentation-de-l-onu-video.html>

1. Quand a été créée l'ONU ?
2. Dans quel but ?
3. Par qui ?
4. Combien de pays siègent au conseil de sécurité ? Comment ont ils été choisis ?
5. De quels moyens dispose l'ONU pour défendre son objectif ?
6. Comment appelle-t-on une décision de l'ONU ?

2- S'approprier un lexique : la guerre froide

Lisez le texte suivant puis répondez aux questions :

La guerre froide s'est progressivement installée à partir de 1946-1947, avant de devenir, avec le blocus de Berlin de 1948, une réalité à la fois militaire, politique, économique et un objet de propagande. La guerre froide n'a pas été linéaire. Elle a été constituée de phases de conflits ouverts (guerre de Corée), de phases de crises aiguës (Berlin en 1961, Cuba en 1962) et de phases plus apaisées (la détente 1962-1975). La guerre froide s'est développée dans un espace géographique changeant. Focalisée d'abord en Europe et en Asie, elle a progressivement touché le continent américain à partir de 1961-1962. Des organisations dont le commandement était détenu par les États-Unis et l'URSS (OTAN, Pacte de Varsovie) ont structuré les blocs.

D'après Cl. Quénel (dir.), Dictionnaire de la guerre froide, «La guerre froide en question», Larousse, 2008.

1. *Surlignez dans le document les dates de la guerre froide*
2. *Relever deux exemples de crises :*
3. *Où se déroule la guerre froide ?*
4. *Comment se déroule-t-elle ? (Quelles sont les différentes phases de la guerre froide ?)*

5. *A l'aide de vos réponses tentez d'expliquer ce qu'est la guerre froide :*

3- Avoir des repères dans l'espace :

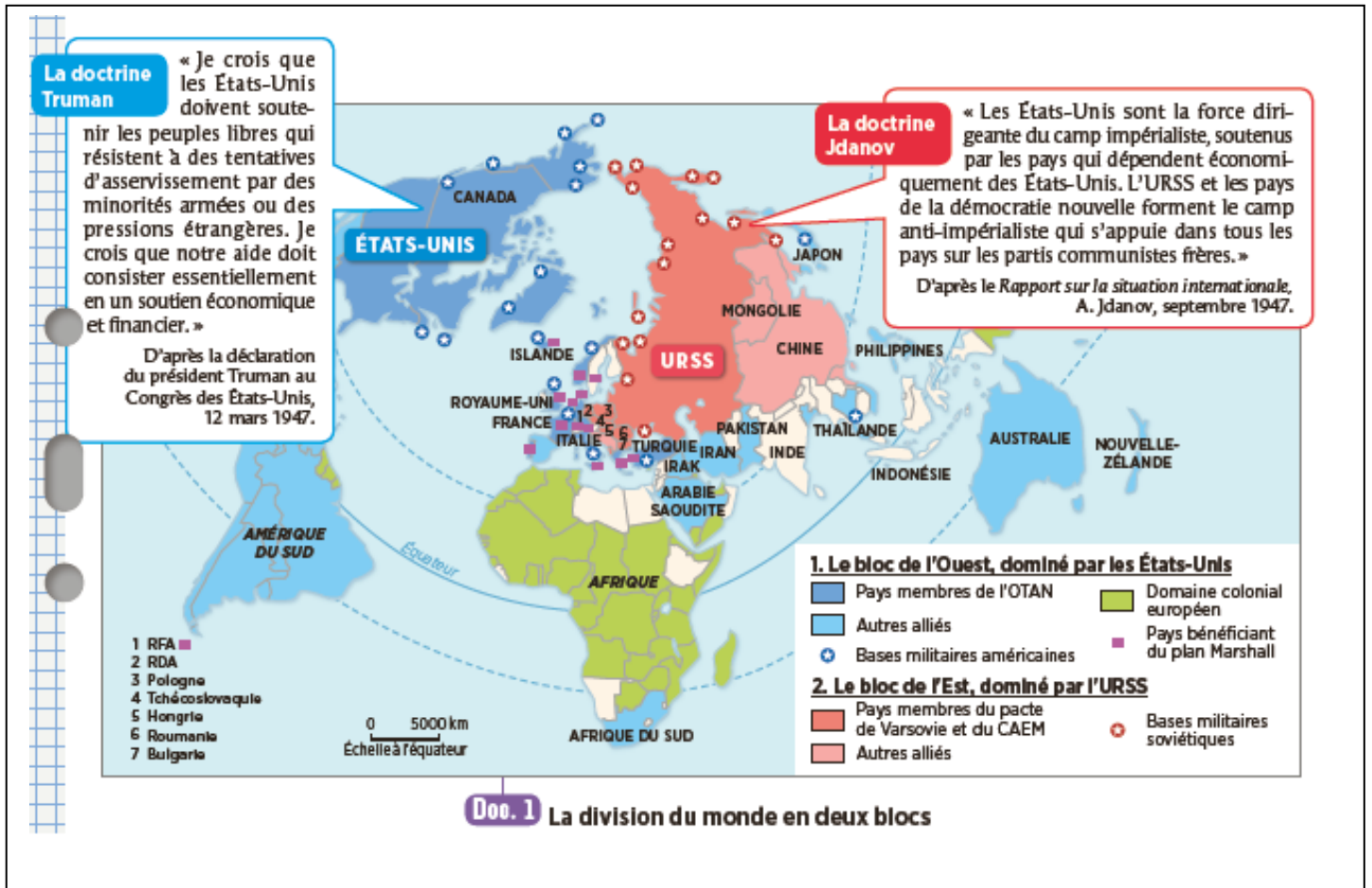

7. A l'aide de la carte et deux extraits de textes, complétez le tableau :

	Bloc de l'Ouest	Bloc de l'Est
Pays leader		
Doctrine de référence		
Principes proclamés		
Alliance militaire		
Aide économique du pays leader		
Principale région alliée en Europe		
3 pays alliés		

8. Expliquez pourquoi le monde d'après la seconde guerre mondiale est qualifié de « bipolaire » (2 pôles):

.....

.....

.....

.....

3- Pratiquer différents langages : qu'est ce qu'une crise de la guerre froide ?

Les indices

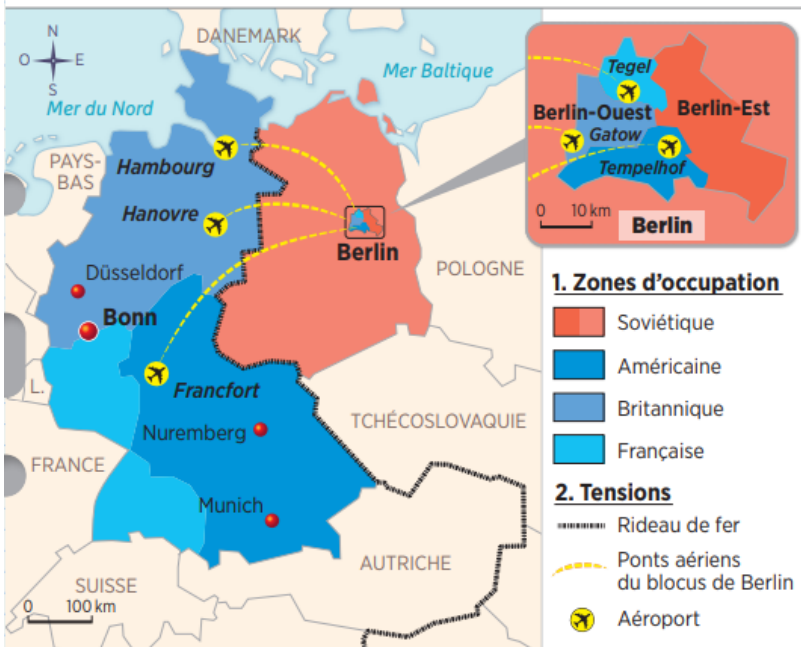

Doc. 1 L'Allemagne et Berlin divisés en 1948-1949

Doc. 2 Le blocus de Berlin-Ouest

« À la fin du mois de mars 1948, les Soviétiques se mirent à couper les voies de communication terrestres à partir de Berlin. Ils exigèrent de contrôler les avions militaires des puissances occidentales, qui opposèrent un refus formel. Le 24 juin, ils interrompirent le trafic ferroviaire sur le dernier tronçon encore ouvert. Leur but était évident : forcer les Occidentaux à se retirer de la ville pour la faire passer en totalité sous leur autorité. Les Occidentaux répondirent à ce défi par l'établissement d'un pont aérien qui permit de sauvegarder la liberté des populations de Berlin-Ouest. Entre le 25 juin 1948 et le mois de mai 1949, environ un million et demi de tonnes de marchandises les plus diverses – vivres, charbon, matières premières et médicaments – parvinrent ainsi par les airs. Dans la nuit du 12 mai 1949, les Russes levèrent le blocus. Leur but n'avait pas été atteint. Berlin demeurait le bastion de l'Occident. »

D'après Konrad Adenauer, premier chancelier de l'Allemagne de l'Ouest (RFA) de 1949 à 1963, *Mémoires*, Hachette, 1965.

Doc 3 : Le mur de Berlin



Entre 1949 et 1961, entre 2,5 et 3,5 millions d'Allemands opposés au régime communiste décidèrent de fuir la République Démocratique Allemande (RDA) pour la République Fédérale Allemande (RFA) en passant par Berlin. En 1961, N. Kroutchev, dirigeant de l'URSS, craint que la RDA se vide de sa population et demande de bloquer les frontières. Dans la nuit du 12 au 13 Août, le mur de Berlin est édifié.

Vidéo : <https://www.dailymotion.com/video/x5g1kccq>

Et <https://vimeo.com/171384816>

Doc 4 : La chute du mur et ses conséquences.



Alors que les passages entre la RFA et la RDA étaient extrêmement contrôlés depuis la construction du mur, le 09 Novembre 1989, les dirigeants de la RDA annoncent à la télévision qu'ils autorisent les voyages à l'étranger sans justificatif. De nombreux Berlinoises de l'Est comprennent alors que le « mur est ouvert ». Dans la foulée, les premiers coup de masse frappent le mur de Berlin. Le matin du 10 Novembre, une foule de Berlinoises de l'Est accourt. Moins d'un an plus tard, en Octobre 1990, la RFA intègre la RDA : l'Allemagne est réunifiée.

Lisez les documents ci-dessus et regardez les vidéos puis répondez aux questions :

1. D'après le document 1, quelle est la situation de l'Allemagne et de Berlin au lendemain de la seconde guerre mondiale ?

2. Selon le document 2, quand et comment les soviétiques décident -ils d'isoler Berlin -Ouest ? dans quel but ?

3. A l'aide des documents 1 et 2, expliquez comment les Etats Unis et leurs alliés parviennent à contrer le blocus mis en place :

4. D'après le document 3, pourquoi le mur de Berlin est il construit ? Quand ?

5. D'après le document 4, quand ce mur est il détruit ? Quelles sont les conséquences ?

6. Sous la forme d'un développement construit d'une vingtaine de lignes et en vous appuyant sur des exemples précis étudiés en classe, décrivez et expliquez la crise de Berlin.

- Commencez par repérer et souligner les termes importants du sujet.
- Dégagez trois thèmes que vous développerez dans chacun des paragraphes de votre développement construit. Pour vous aider, complétez le tableau.

	Thème 1 : Origines et acteurs majeurs de la crise	Thème 2: Étapes de la crise	Thème 3 : Dénouement et conséquences
Ce que je sais sur ce sujet			
Mots-clés et dates à utiliser			

- Vous pouvez ensuite rédiger votre développement construit.